

HOTEL GRACERY

4月24日(金)新宿駅東口の新たなランドマーク

「ホテルグレイスリー新宿」 ついにグランドオープン！

藤田観光株式会社(本社:東京 代表取締役社長:瀬川 章)は、「ホテルグレイスリー新宿」(東京都新宿区歌舞伎町1-19-1)を新宿コマ劇場跡地に4月24日(金)グランドオープンいたします。

当ホテルは、地上130m、30階建てで近隣の建物の中ではひとときわ高く新宿歌舞伎町の新たなランドマークとなる「新宿東宝ビル」内の8階から30階に位置します。客室は970室で、複数名利用の観光需要に対応するため、ダブル・ツインルームが全体の7割を占めます。訪日外国人の方にも楽しんでいただけるよう、客室デザインは和モダンで統一しております。

ホテルグレイスリーの旗艦ホテルと位置づける新宿の開業をはじめ、2016年春に沖縄、秋に京都寺町と開業が決定しており、今後さらにホテルグレイスリーの出店を加速してまいります。



ホテルの特徴

■心地よさを追求した室内

- ・客室は、シングルルームで18㎡、ツインルームで24㎡の広々とした客室で、壁面には木を全面に使用し、温かみのある空間となっております。
- ・ベッドは、英国王室も認めるスランバーランド社と共同開発したオリジナルベッドを全室に完備し、身も心も安らげる至福の眠りをお届けいたします。
- ・バスルームはトイレとは分離したゆったりと寛げる独立型で、小さなお子様も安心してご利用いただけます。
- ・全室に天井埋込形「ナノイー」発生機である Panasonic「エアイー」を設置しており、気になるニオイをしっかりと脱臭いたします。



独立型バスルーム(イメージ)

■コンセプトルーム 【特設サイト】 <http://gracery.com/shinjuku/godzilla.html>

- ・地域に根ざしたホテルとして、東宝株式会社とのコラボレーションによって実現しました。

◇ゴジラルーム(1室)

最上階の30階角部屋の1室のみで、部屋の細部までゴジラの世界観を体感できる、世界にたった一つの客室。ゴジラルームのみの特別アメニティ(タオル、ポーチ、ペン、メモ帳、フィギュア、限定カード等)を記念としてお持ち帰りいただけます。

料金:7月~9月 平日 49,800円 休前日 59,800円(税金サービス料込)



◇ゴジラビュールーム(6室)

8階テラスの「ゴジラヘッド」の大きさ、リアル感を一番良く見える位置から体感できるお部屋。ゴジラビュールームのみの特別アメニティ(タオル、ポーチ等)を記念としてお持ち帰りいただけます。

料金:15,000円~(税金サービス料込)



■コンシェルジュデスク

観光案内や各種手配はもちろん、歌舞伎町商店街振興組合と連携し、お客様それぞれのニーズに応じた安心してご利用いただける飲食店などの近隣情報をご案内する「コンシェルジュデスク」を設置いたします。

■外国人専用カウンター

英語・中国語・韓国語・タイ語を話せるスタッフを配置し、今後も増加が考えられる外国のお客様に母国語にて対応させていただきます。また、パスポートリーダーを導入し、外国のお客様に対してもスムーズなチェックインが可能です。さらに、ロビーには外貨両替機に加え海外発行カードでの日本円引出サービスに対応した銀行ATMを設置します。

■スムーズなチェックインシステム

フロントではアイランド形式のカウンターに、レジカードの記入や会計業務全てを自動化した「スマートチェックインシステム」を導入し、スピーディにお客さまをお迎えします。

■セキュリティ

客室キー連動エレベーターや女性専用フロアの設置など、万全のセキュリティ対応で女性の方も安心してご利用いただけます。

■インフォメーション

客室内テレビを使ったインフォメーションサービスでは観光情報、ホテル周辺情報も多言語で提供し、情報はご自身のスマートフォンやタブレット端末でも使用できるため、ホテル外での交通アクセス情報にも活用も可能です。

また、客室テレビでは6ヶ国語の海外テレビ放送サービスを行います。

さらにポケット Wi-Fi 貸出サービス(有料)により滞在中の通信環境のサポートもいたします。

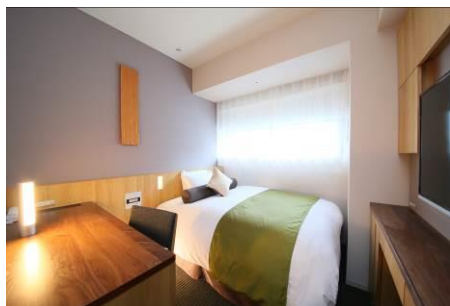

シングルルーム



ツインルーム

ホテル概要

名称: ホテルグレイスリー新宿
所在地: 〒160-8466 東京都新宿区歌舞伎町1-19-1 (旧新宿コマ劇場跡地)
アクセス: JR 新宿駅東口より徒歩5分、西武新宿駅より徒歩3分
TEL: 03-6833-2489 (宿泊予約専用)

- 1階 ホテルエントランス
イタリアンレストラン「ボンサルーテ KABUKI」
8階 ロビー
カフェテラス「ボンジュール」
客室
9階～30階 客室

部屋タイプ	室数	面積 (㎡)	ベッド幅 (mm)	正規料金 (サービス料・諸税込)
シングル	240	18	1,400	20,720円
レディースシングル	44	18	1,400	20,720円
ダブル	326	18	1,400	25,040円
コンフォートダブル	49	20/21	1,600	28,280円
レディースコンフォート	4	20/21	1,600	28,280円
ツイン	270	24	1,200	30,440円
コンフォートツイン	18	32	1,200	39,280円
ユニバーサルツイン	1	35	1,200	36,040円
トリプル	18	28	1,100	35,940円

全 970 室 (うち禁煙室 706 室)
宿泊総人数 1674 名

直営レストラン

◆イタリアンレストラン【ボンサルーテ KABUKI】(1階)

営業時間: 朝食 6:30～10:00 / 夕食 17:30～23:00
客席数: 200席(店内164席 / テラス席36席)
朝食: 和洋ブッフェ 1,543円(消費税・サービス料込み)
夕食: ピザ窯で焼き上げる本格ピザをメインとしたイタリアン



◆カフェテラス【ボンジュール】(8階)

営業時間: 6:30～21:00 (朝食 6:30～10:00 / 喫茶 10:00～21:00)
客席数: 102席(店内65席 / テラス席37席)
朝食: サンドウィッチプレート&ハーフブッフェ 1,543円(消費税・サービス料込み)

ホテルグレイスリー一覧: 総客室数 2,191 室 (内開業予定 295 室)

ホテルグレイスリー札幌 (440 室) 【2006 年開業】 / ホテルグレイスリー銀座 (270 室) 【2006 年開業】
ホテルグレイスリー田町 (216 室) 【2008 年開業】 / ホテルグレイスリー新宿 (970 室) 【2015 年 4 月 24 日(金)開業】
ホテルグレイスリー沖縄 (198 室) 【2016 年春開業予定】 / ホテルグレイスリー京都寺町 (97 室) 【2016 年秋開業予定】

取材に関するお問い合わせ

〒112-8664 東京都文京区関口 2-10-8

TEL: 03-5981-7703 / FAX: 03-5981-7735

藤田観光株式会社 広報部 小宮山 誠・真田 誠二・北原 靖子