

健康栄養学科の学生が地域協力 地元スーパー×大学×高校×加須市の産学官連携で共同開発した、 加須の特産品使用の減塩弁当「まご弁」を新発売

『こころ、からだ、環境・社会』を統合して学び、社会の変化に柔軟に対応できるスペシャリストを養成する人間総合科学大学（埼玉県さいたま市、学長：久住眞理）では、人間科学部健康栄養学科が埼玉県加須市のいきいき健康長寿課を中心とした「加須市減塩プロジェクト」に協力。地元特産品である米や肉などを使用した減塩弁当「まご弁」を共同開発いたしました。市民の生活習慣病予防やフレイル予防など健康づくりを意識した「まご弁」は、3月19日（火）より、スーパーまるたけ騎西店にて販売を開始いたしました。



《産学官連携の力で誕生した「まご弁」！加須市の特産品を味わう減塩弁当が登場》

今回、人間総合科学大学、花咲徳栄高等学校、株式会社丸武、地域ブロンズ会議、そして加須市が一体となり、産学官連携プロジェクトとして「まご弁」の開発が進められました。加須市産の米「彩のかがやき」を贅沢に使用、地元の自慢加須市産の「香り豚」で風味豊かな味わいを実現、塩分相当量わずか1.49gで減塩に配慮しています。また、食事バランスのよい「まごわやさしい（まめ、ごま、わかめ、やさい、さかな、しいたけ、いも）」食材を全て取り入れ、「まご」世代が「まご」ころこめて作った「ま」んてん「ご」はんとして「まご弁」と命名されました。

- 名称： まご弁
開発機関： 人間総合科学大学：栄養価計算、減塩ステッカー
（担当教員：梅國智子、矢部えん、健康栄養学科3年生6名）
花咲徳栄高等学校
株式会社丸武
地域ブロンズ会議
加須市
販売期間： 3月19日（火）～
スーパーまるたけ騎西店にて提供（埼玉県加須市騎西27-4）
販売価格： 580円（税込）



■ 期間・数量限定販売のため、売り切れの際にはご容赦ください。

<本件に関する報道関係者からのお問合せ先>
人間総合科学大学 広報課（担当：松本）
TEL：048-749-6111 メール：kouhou@human.ac.jp



Press Release

人間総合科学大学とは？

人間総合科学大学は、1953年設立の学校法人早稲田医療学園を母体として、2000年に私立大学では初の通信制の単科大学として開学しました。現在では、通学制の学科と合わせて、約3000人が在籍しています。

人間科学部（蓮田キャンパス）に心身健康科学科（通信制）・健康栄養学科・ヘルスフードサイエンス学科（通学制）を置き、保健医療学部（岩槻キャンパス）に看護学科・リハビリテーション学科（理学療法学専攻・義肢装具学専攻）を置いています。

人間総合科学大学では、「人間」に関わる専門化・細分化された学問を、人間を中心軸に置き、「こころ」・「からだ」・「環境・社会」の側面から学際的・総合的にアプローチし、大学独自の教科書や人間総合科学大学ならではの体験授業などを通じて、地域の医療・保健・健康・食・栄養分野を切り拓くことのできる人材育成を行っています。

学校法人早稲田医療学園 組織図

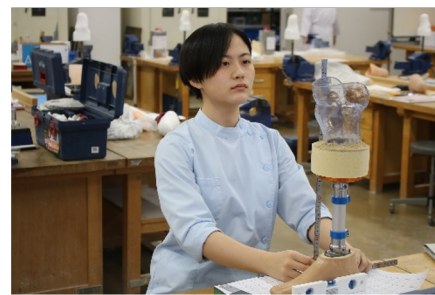
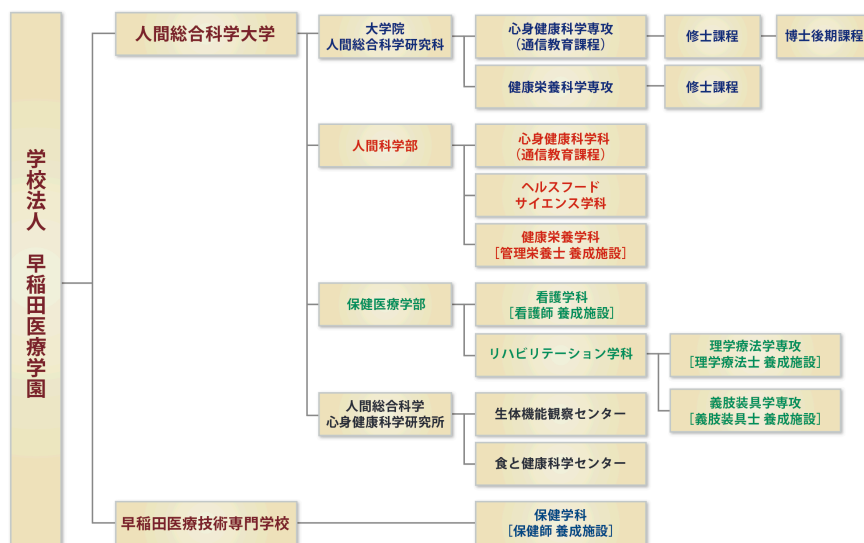

学校概要

- ◇大学名：人間総合科学大学
- ◇HP：<https://www.human.ac.jp/>
- ◇学生総数：2,920名（2023年5月現在）
- ◇大学長：久住 眞理
- ◇所在地：

【蓮田キャンパス】〒339-8539 埼玉県さいたま市岩槻区馬込1288
人間科学部 心身健康科学科・健康栄養学科・ヘルスフードサイエンス学科／
大学院人間総合科学研究科 心身健康科学専攻、健康栄養科学専攻、および研究所

【岩槻キャンパス】〒339-8555 埼玉県さいたま市岩槻区太田字新正寺曲輪354-3
保健医療学部 看護学科、リハビリテーション学科（理学療法学専攻、義肢装具学専攻）

<本件に関する報道関係者からのお問合せ先>

人間総合科学大学 広報課（担当：松本）

TEL：048-749-6111 メール：kouhou@human.ac.jp